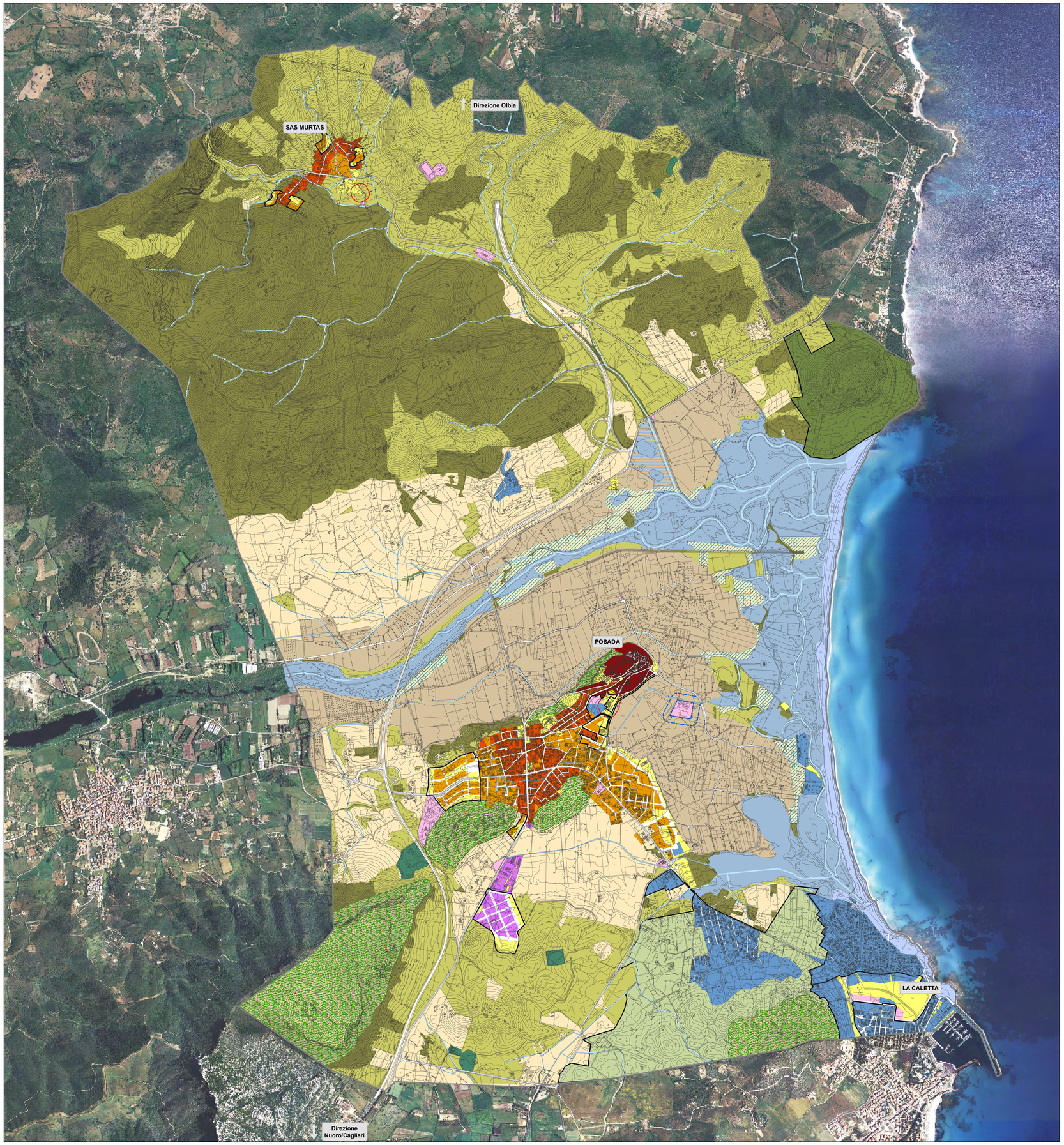

Legenda

- Confine comunale
- Perimetri Ambiti di Trasformazione
- Elementi Idrici

ZONE TERRITORIALI OMOGENEE
(Decreto "Floris" D.A. 22/12/1983 n.2266/U)

- Zone A - Centro storico-artistico o di particolare pregio ambientale
- Zone B - Completamento residenziale
- Zone C - Espansione residenziale
- Zone D - Industriali, artigianali e commerciali
- Zone F - Turistiche
- Zone G - Servizi generali
- Zone H - Salvaguardia
- Zone S - Servizi pubblici

Zone E - Agricole

E1
- Giardini di Posada
- Aree agricole di interesse paesaggistico
- Aree a vegetazione sclerofila, Prati e Pascolo

E2
- Territorio agricolo

E3
- Zone boscate

Zone H - Salvaguardia
- Fascia di rispetto del Depuratore
- Fascia di rispetto Cimiteriale
- Bassa valle e foce del fiume Posada
- Sistema idrografico (lagune, laghi, zone umide)
- Spiagge e dune
- Area faunistica
- Area di riqualificazione turistico-ambientale: Orvile
- Ambiti prioritari di recupero ambientale: discariche e cave
- Capisaldi orografici

N

0 500 1.000 m

REGIONE AUTONOMA DELLA SARDEGNA

COMUNE DI POSADA

NUOVO PIANO URBANISTICO COMUNALE

Adeguamento al Piano Paesaggistico Regionale

Adottato con D.C.C. N. 32 del 22/12/2009 - Approvato con D.C.C. n. 22 del 12/03/2014
Pubblicato sul BURAS n. 21 del 15/05/2014 - Entrato in vigore il 15/06/2014 (D.C.C. n. 35 del 17/12/2014)
Trasmissione G.U.R.A.S. Parte III n. 16 del 14/11/2014
Adottato Variante D.G.R.n.34/11del 5.6.2014 con D.C.C. n. 30
Approvazione Variante n.1 18/04/2015 con D.C.C.n.8
Presa d'atto prescrizioni Det. RAS n. 2035 del 29/05/2015 - D.C.C. n. 14 del 29/06/2015
Pubblicato sul BURAS n. 31 Parte III n.53 del 24/10/2015
Gruppo Bolotto Tola
Ecoterra S.p.A.
Via Giovanni Maria Angioy, 33 - 07100 Sassari
Tel. 079 2600 - Fax 079 2600 200
www.ecoterra.it - info@ecoterra.it
Dott. Ing. Giuseppe Tola
Dott. Arch. Pier Luigi Bolotto
Dott. Arch. Mariella Cau
Dott. Arch. Giovanna Maria Mele
Dott. Ing. Giuseppe Pala
Dott. Ing. Giovanni Antonio Angelo Mundula, Dottore Agronomo Giovanni Maria
Adozione Variante: D.C.C. n. 11 del 28/12/2012, Approvazione Variante: D.C.C. n. 3 del 30/03/2014
Trasmissione G.U.R.A.S. n. 8 del 28/02/2014
Pubblicazione BURAS n. 21 del 15/05/2014 - Entrata in vigore il 15/06/2014 - D.C.C. n. 8 del 18/04/2015
Pubblicazione BURAS n. 31 Parte III del 24/10/2015
Progetto Variante: Rup - Pietro Bolotto
Ecoterra S.p.A. - Via Giovanni Maria Angioy, 33
07100 - Sassari
Collaboratori: Arch. Giancarlo Cocco
Fabio Enrico Bolotto
Adozione variante: DCC n. 57 del 22-12-2014
Approvazione variante: DCC n. 8 del 17-06-2015
Pubblicazione su presa d'atto Det. RAS n. 13995/DG del 19/05/2016: D.C.C. n. ____del____
Pubblicazione: n. ____ del ____

NUOVO PIANO URBANISTICO COMUNALE
VARIANTE URBANISTICA

TAV. 27 - "ZONE TERRITORIALI OMOGENEE"

ELABORATO

V	U	PL	GE
0	0	27	2

SOSTITUISCE ELABORATO

V	U	PL	GE
0	0	27	1

DATA: GIU. 2015 | Nome file: V_1_ex27_ZTO.pdf | Scala: 10.000

REV.	DATA	DESCRIZIONE	RED.	VER.
2	30/06/2015	Presa d'Atto - Det. RAS	DFE	PBE
1	12/03/2014	Approvazione Variante	DFE	PBE
0	22/11/2014	Adozione Variante	DFE	PBE

(IL PROGETTISTA) IL SINDACO