STRALCIO PUC - STATO VARIATO: Stralcio dell'elaborato V_U_PL_GE_006 *Aree oggetto di variante su PUC vigente: Tavola "Sistemi e regole"- Tav. 33*

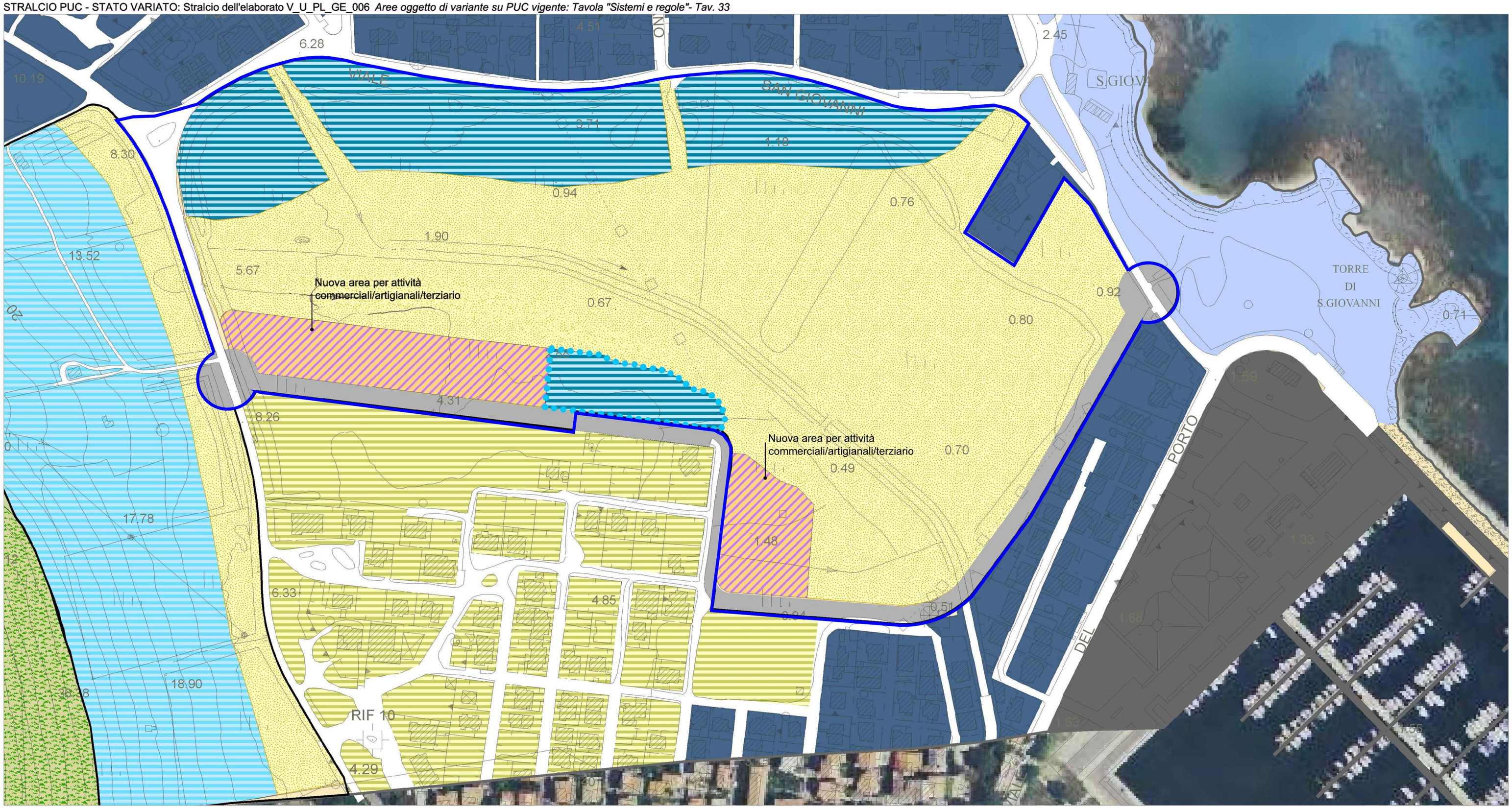

1:2000

Perimetro ambito variante urbanistica

AMBITO DI TRASFORMAZIONE URBANISTICA (art. 19 - n. 6 - Paule Mare)

Aree in cessione per usi pubblici e di interesse pubblico

Ambito integrato per funzione turistica e funzione ricettiva

Aree destinate a commercio, terziario, servizi alla nautica nel sub ambito 6.1

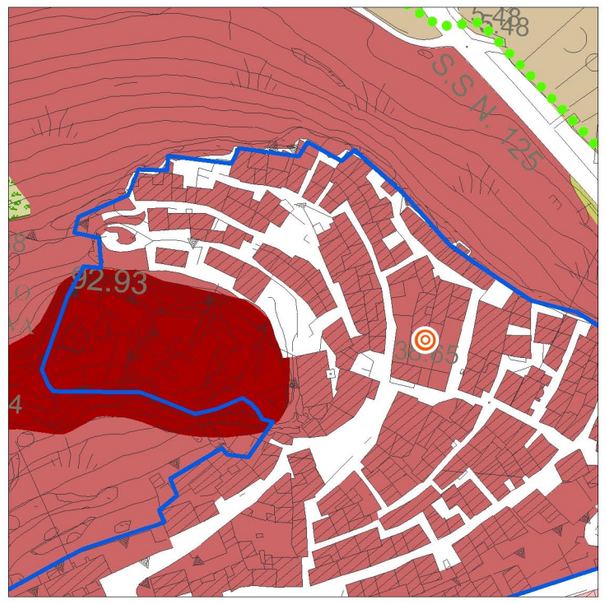

Palazzo del Conte Teodato
(cfr. PP Centro Storico)

ADOTTATO IL 22/12/2008 CON D.C.C. N° 50
modificato in seguito a osservazioni
APPROVATO IL 12/06/2009 CON D.C.C. N° 22
Adozione variante: DCC n. 37 del 22/12/2014
Approvazione variante: DCC n. 6 del 17/03/2015

Modificato ad esito della VERIFICA di COERENZA art. 31 L.R. 11/4/2002, n.7
Det.ne Regione Autonoma della Sardegna - Ass. EE.LL., Finanze ed Urbanistica n.768/DG del 21/05/2010
Presa d'atto recepimento prescrizioni Det. RAS n.768/DG con D.C.C. di Posada n. 31 del 17 dicembre 2010
Recepimento prescrizioni Det. RAS n 1399/DG del 19/05/2015: D.C.C. n._____del_____
Pubblicazione BURAS n _____,

Pubblicazione B.U.R.A.S. Parte III - N.8 del 19/03/2011
Adozione Variante II 24/11/2012 con D.C.C: n. 35
Approvazione Variante II 18/04/2013 con D.C.C. n.

Recepimento prescrizioni
Det. RAS n. 2098 del 20/06/2013: D.C.C. n.15 del 26/07/2013
Pubblicazione B.U.R.A.S. Parte III n. 53 del 28/11/2013

Comune di Posada
Nuovo Piano urbanistico Comunale
Adeguamento al Piano Paesaggistico Regionale

6.1 PAULE 'E MARE EST - FOGLIO A - STRALCIO PUC

AMBITO DI TRASFORMAZIONE